	PROTOCOLO			PRO
	DIRETRIZ CLINICA – SÍNDROME GRIPAL ADULTO E PEDIÁTRICO			PRO-UUE-06
	Data de Emissão: <b>01/06/2019</b>	Data da Revisão: <b>27/10/2023</b>	Número da Revisão: <b>01</b>	Página: <b>1 de 2</b>
APLICAÇÃO:	SERVIÇOS PRÓPRIOS			

## 1. OBJETIVO

Definir diretriz institucional frente ao diagnóstico e tratamento para síndromes gripais.

## 2. DEFINIÇÕES

**UUE:** Unidade de Urgência e Emergência

## 3. DESCRIÇÃO DO PROCESSO

### 3.1 Conceito:

Síndrome Gripal: na ausência de outro diagnóstico específico, considerar o paciente com febre, de início súbito, mesmo que referida, acompanhada de tosse ou dor de garganta e pelo menos um dos sintomas: mialgia, cefaléia ou artralgia. Obs: em crianças com menos de 2 anos de idade considerar, na ausência de outro diagnóstico específico, febre de início súbito, mesmo que referida, e sintomas respiratórios: tosse, coriza e obstrução nasal.

### 3.2 Avaliação inicial:

Anamnese e exame físico, inicialmente avaliar os pacientes para descartar sinais de gravidade. O fluxograma anexo demonstra como caracterizar e diferenciar as Síndromes Gripais das Síndromes Respiratórias Agudas Graves, bem como o manejo a ser seguido.

	<b>PROTOCOLO</b>			<b>PRO</b>
	<b>DIRETRIZ CLÍNICA – SÍNDROME GRIPAL ADULTO E PEDIÁTRICO</b>			<b>PRO-UUE-06</b>
	<b>Data de Emissão:</b> <b>01/06/2019</b>	<b>Data da Revisão:</b> <b>27/10/2023</b>	<b>Número da Revisão:</b> <b>01</b>	<b>Página:</b> <b>2 de 2</b>
<b>APLICAÇÃO:</b>	<b>SERVIÇOS PRÓPRIOS</b>			

## SÍNDROME GRIPAL/SRAG

### Classificação de Risco e Manejo do Paciente

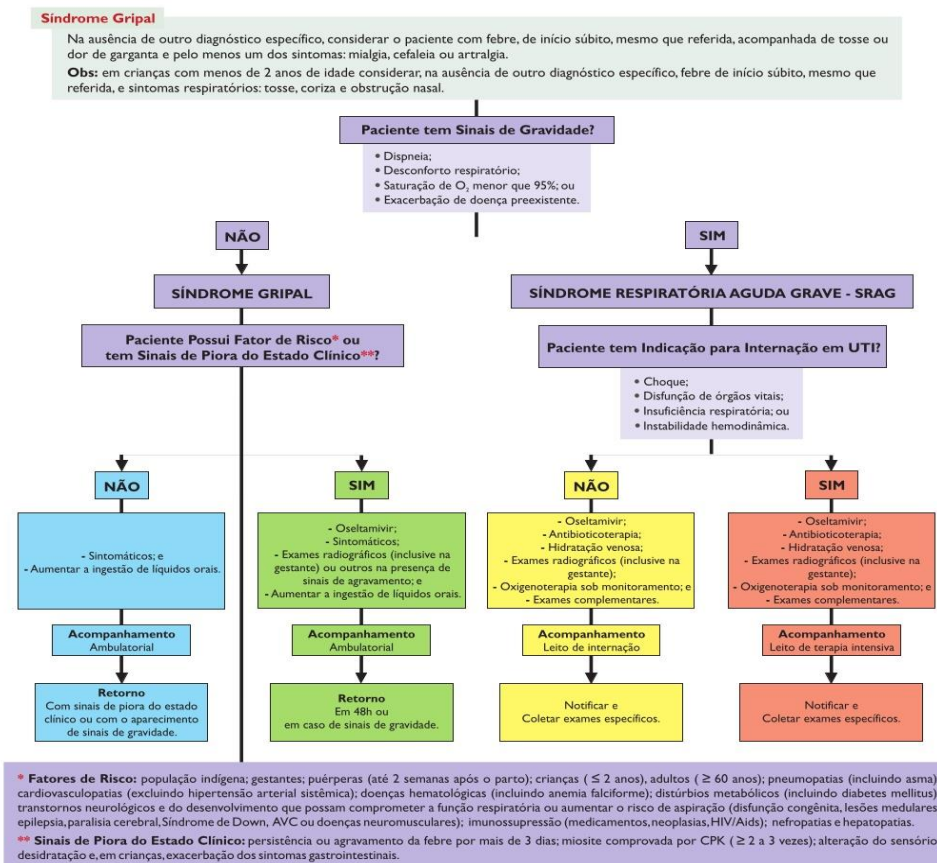

DROGA	FAIXA ETÁRIA	TRATAMENTO	
OSELTAMIVIR	Adulto	75mg, 12/12h, 5 dias	
	Criança Maior de 1 Ano de Idade	≤ 15 kg	30mg, 12/12h, 5 dias
		> 15 a 23 kg	45mg, 12/12h, 5 dias
		> 23 a 40 kg	60mg, 12/12h, 5 dias
		> 40 kg	75mg, 12/12h, 5 dias
	Criança Menor de 1 Ano de Idade	< 3 meses	12mg, 12/12h, 5 dias
3 a 5 meses		20mg, 12/12h, 5 dias	
6 a 11 meses		25mg, 12/12h, 5 dias	
ZANAMIVIR	Adulto	10mg: duas inalações de 5mg, 12/12h, 5 dias	
	Criança	≥ 7 anos	10mg: duas inalações de 5mg, 12/12h, 5 dias

Quando indicado,  
iniciar mesmo na suspeita clínica  
**GRIFE TEM TRATAMENTO**



## 4. DOCUMENTOS COMPLEMENTARES

[saude.gov.br](http://saude.gov.br)

## 5. REGISTROS

Não se aplica.